

Malas e mente prontas

Orientação e
Workshop de Preparação
para a Mobilidade para o Exterior

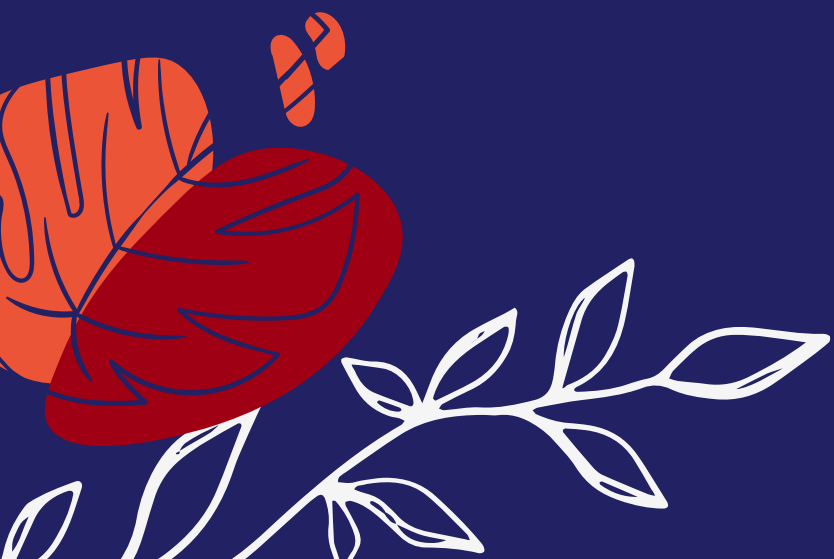

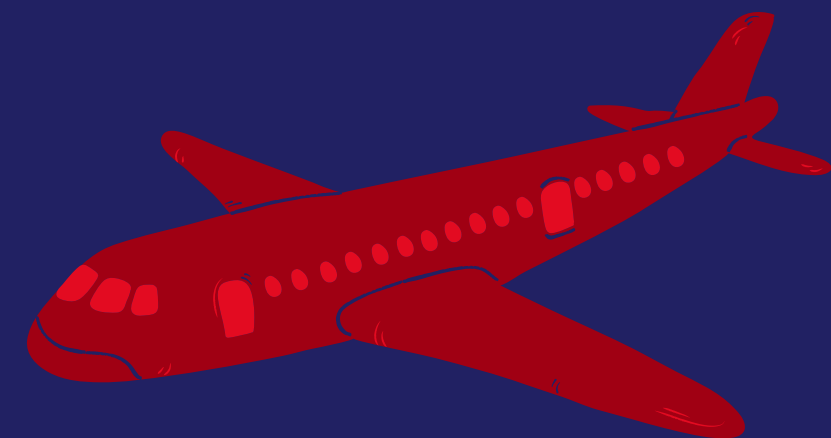

REUNIÃO DE ORIENTAÇÃO

FASES DA MOBILIDADE

INSCRIÇÃO

- Escolha do país e instituição
- Envio de documentos
- Preparo do plano de estudos

APROVAÇÃO

- Aprovação no processo seletivo
- Aceite da instituição estrangeira

PREPARAÇÃO

- Visto
- Passagens
- Moradia
- Busca de informações
- Registro na Ufes

MOBILIDADE

- Deslumbramento
- Choque cultural
- Adaptação
- Aprendizados
- Novas amizades

RETORNO

- Aproveitamento de disciplinas
- Relatório de avaliação
- Divulgação na Ufes da experiência



DICAS PARA A FASE DE PREPARAÇÃO

Converse
com quem
já foi

Informe-se
sobre o
visto e
imigração

Garanta
sua
moradia



Pegue sua
camiseta na
SRI

Previna
problemas
de saúde

Planeje-se
financeira-
mente



REGISTRO DE MOBILIDADE NA GRADUAÇÃO



PRAZO PARA SOLICITAÇÃO:
antes de viajar!



No semestre da mobilidade: o aluno **NÃO** deve se matricular em disciplina

Modelos disponíveis em internacional.ufes.br

REGISTRO DE MOBILIDADE NA GRADUAÇÃO



REGISTRO DE MOBILIDADE NA PÓS-GRADUAÇÃO

ALUNO

Preencher
formulário de
registro da SRI

Comunicar à
coordenação
do PPG



O registro no cadastro
do aluno é definido
pelo PPG

DURANTE A MOBILIDADE

Entre em contato com a SRI para:

CHECK-IN

Formulário com informações
de contato

ALTERAR PLANO DE ESTUDOS

PRORROGAR A MOBILIDADE

DIVULGAR

Marque @ufesinternacional

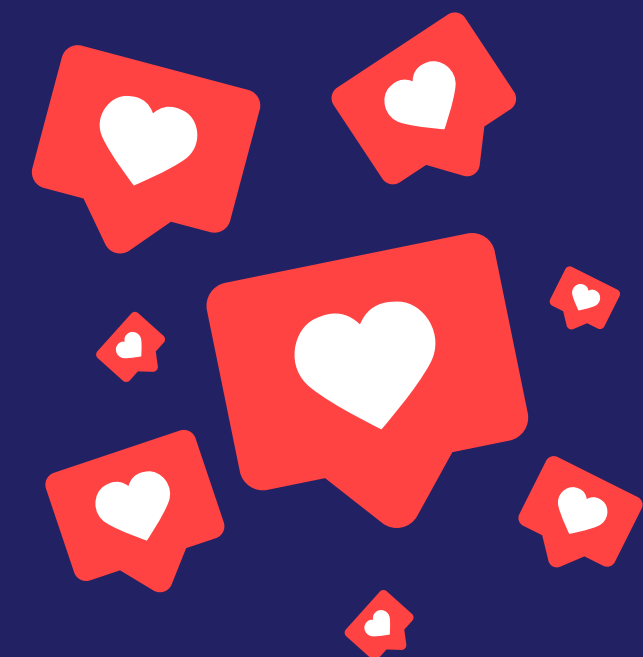

RESPONSABILIDADES DURANTE A MOBILIDADE

Assumir integralmente os custos, incluindo eventuais tarifas acadêmicas

Dedicar-se integralmente ao plano de estudos aprovado

Cumprir as normas da IES e participar das atividades acadêmicas e culturais

Comunicar a SRI qualquer intercorrência que desabilite permanência

Divulgar a Ufes, cidade, Espírito Santo e Brasil

Retomar sua formação acadêmica ao encerrar o período da mobilidade



APÓS A MOBILIDADE

**SOLICITAR
APROVEITAMENTO
AO COLEGIADO DO CURSO**

**PREENCHER RELATÓRIO
DE AVALIAÇÃO**

**PROMOVER A
MOBILIDADE**



CONTATOS

+55 27 3145-9205



MOBILIDADE.INTERNACIONAL@UFES.BR

@UFESINTERNACIONAL

Lista de Presença

