



- Cursos
- Assistência Estudantil
- Programas de Bolsas
- 123- Indicadores Acadêmicos
- Orçamento
- Gestão de Pessoas
- Avaliação Institucional
- Projetos de Gestão
- Internacional

Entregas da SRI

III International Week
18–21 setembro 2023

Lagoa da Ufes - Campus de Goiabeiras

Foto Arquivo





123



Número de acordos internacionais por país - 2023



Posição | Ranking | Internacionais

Ranking

- CWUR
- EduRank Latin America
- QS Latin America
- Ranking Web
- THE Latin America**
- US News

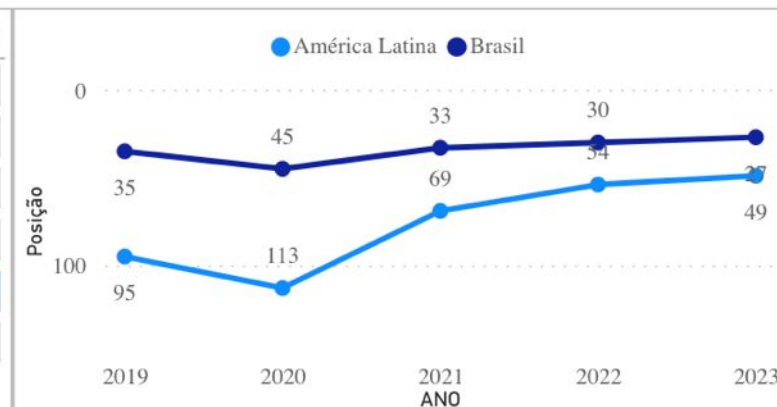

Estudantes em mobilidade acadêmica por país - 2018 a 2023



Estudantes estrangeiros por curso - 2023

Nível	Curso	Número de estudantes
Graduação	Medicina	9
Mestrado	Mestrado em Engenharia Elétrica	9
Doutorado	Doutorado em Engenharia Elétrica	8
Doutorado	Doutorado em Astrofísica, Cosmologia e Gravitação	6
Graduação	Engenharia de Computação	5
Mestrado	Mestrado em Educação	5
Graduação	Psicologia	4
Doutorado	Doutorado em Biotecnologia	3
Doutorado	Doutorado em Ciências Florestais	3
Graduação	Administração - Diurno	2
Total		157

Revisão da Política de Internacionalização



UNIVERSIDADE FEDERAL DO ESPÍRITO SANTO
CONSELHO DE ENSINO, PESQUISA E EXTENSÃO

RESOLUÇÃO Nº 15/2018

Estabelece as diretrizes básicas da política de internacionalização da educação superior no âmbito da UFES.

O CONSELHO DE ENSINO, PESQUISA E EXTENSÃO DA UNIVERSIDADE FEDERAL DO ESPÍRITO SANTO, no uso de suas atribuições legais e estatutárias,

CONSIDERANDO o que consta do Processo nº 014025/2018-49 – SECRETARIA DE RELAÇÕES INTERNACIONAIS (SRI);

CONSIDERANDO a necessidade de criação de uma política de internacionalização para a Universidade;

CONSIDERANDO a necessidade de inserção da UFES no contexto internacional;

CONSIDERANDO a necessidade de a UFES tornar-se destino atrativo para estudantes e pesquisadores estrangeiros;

CONSIDERANDO a necessidade de diversificação dos parceiros em termos de instituições e países de origem;

CONSIDERANDO a necessidade de promoção de parcerias com empresas nacionais e internacionais, além de agências locais;

CONSIDERANDO o Parecer da Comissão de Pesquisa e Pós-Graduação;

CONSIDERANDO, ainda, a aprovação da Plenária, por unanimidade, na Sessão Ordinária do dia 17 de abril de 2018,

RESOLVE:

Art. 1º. Criar a Política Institucional de Internacionalização, que deverá orientar e institucionalizar as atividades referentes à internacionalização da educação superior no âmbito da Universidade Federal do Espírito Santo (UFES), compreendendo não apenas ações de mobilidade, mas também o fomento e o acompanhamento de acordos de cooperação, o desenvolvimento de proficiência em línguas estrangeiras e a inclusão de aspectos interculturais e internacionais no ensino, pesquisa e extensão da UFES.

Art. 2º. As diretrizes básicas da Política Institucional de Internacionalização são:

- I. integração com o Plano de Desenvolvimento Institucional;
- II. servir como instrumento norteador para a Política Linguística de Internacionalização da UFES;
- III. oferecer oportunidades de mobilidade à comunidade acadêmica da UFES;
- IV. apoiar o desenvolvimento de projetos de ensino, pesquisa e extensão em colaboração com instituições estrangeiras;



UNIVERSIDADE FEDERAL DO ESPÍRITO SANTO
CONSELHO DE ENSINO, PESQUISA E EXTENSÃO

- V. apoiar docentes, pesquisadores e alunos de instituições estrangeiras em atividades na UFES;
- VI. fomentar convênios para atividades de ensino, pesquisa e extensão em colaboração com instituições estrangeiras;
- VII. promover ativamente ações com o objetivo de dar maior visibilidade à UFES no cenário doméstico e internacional.

Art. 3º. A Secretaria de Relações Internacionais (SRI), criada por Resolução do Conselho Universitário, é responsável por promover e expandir a atuação internacional da Instituição, cumprindo as seguintes atribuições:

- I. assessorar o Reitor, os órgãos centrais e as unidades de ensino, pesquisa e extensão na área de cooperação acadêmica internacional;
- II. induzir e consolidar a internacionalização na UFES como estratégia de crescimento institucional e de qualificação das atividades acadêmicas;
- III. selecionar, preparar e divulgar informações sobre programas e iniciativas de cooperação internacional;
- IV. oferecer oportunidades de mobilidade à comunidade da UFES;
- V. apoiar docentes, pesquisadores e alunos de instituições estrangeiras em atividades na UFES;
- VI. fomentar convênios para atividades de pesquisa em colaboração com instituições estrangeiras;
- VII. manter articulação com o Ministério das Relações Exteriores do Brasil, embaixadas, consulados, organizações e instituições internacionais;
- VIII. promover ativamente ações com o objetivo de dar maior visibilidade à UFES no cenário internacional.

Art. 4º. Fica instituída a Comissão Permanente de Política de Internacionalização da UFES para o assessoramento da execução da Política de Internacionalização.

Parágrafo único. A Comissão Permanente de Política de Internacionalização tem caráter consultivo e deverá se reunir ordinariamente uma vez por semestre, ou extraordinariamente, quando convocada pelo Presidente, para:

- I. propor adequações e/ou estabelecimento de ações inovadoras para internacionalização da UFES, em consonância com o Plano de Desenvolvimento Institucional;
- II. formular o Plano Institucional de Internacionalização;
- III. acompanhar a execução do Plano Institucional de Internacionalização;
- IV. analisar os relatórios anuais dos projetos institucionais de internacionalização;

Art. 5º. A Comissão Permanente de Política de Internacionalização será composta pelos seguintes membros:

- I. Pró-Reitor(a) de Graduação;
- II. Pró-Reitor(a) de Pós-Graduação;
- III. Pró-Reitor(a) de Extensão;
- IV. Comissão Permanente de Internacionalização, criada por Resolução do Conselho Universitário.



UNIVERSIDADE FEDERAL DO ESPÍRITO SANTO
CONSELHO DE ENSINO, PESQUISA E EXTENSÃO

Parágrafo único. A Comissão Permanente de Política de Internacionalização será presidida pelo(a) Secretário(a) de Relações Internacionais.

Art. 6º. O Plano Institucional de Internacionalização deverá prever, ao menos, estratégias de:

- I. consolidação de parcerias internacionais existentes, bem como a construção de novas parcerias e projetos de cooperação para aumento da interação entre a Instituição e grupos de pesquisa no exterior;
- II. atração de docentes e pesquisadores com experiência internacional para atividades na UFES;
- III. atração de discentes estrangeiros para a UFES;
- IV. promoção da internacionalização do *curriculum*;
- V. preparação do docente/discente tanto para o período no exterior quanto para seu retorno, especialmente de forma a ampliar a apropriação pela Instituição de conhecimento e experiência adquiridos pelo beneficiário;
- VI. proficiência em línguas dos discentes, docentes e corpo técnico da Instituição que tenham relação direta com o Plano de Internacionalização;
- VII. priorização de parceiros estrangeiros;
- VIII. aproveitamento de créditos e das atividades acadêmicas e científicas praticadas por docentes e discentes no exterior;
- IX. acolhimento e acompanhamento de docentes, pesquisadores e discentes estrangeiros;
- X. apropriação pela Instituição do conhecimento e da experiência adquiridos no exterior pelos beneficiários das ações do Plano de Internacionalização;
- XI. acompanhamento e avaliação interna das metas e da execução.

Art. 7º. Revogam-se as disposições em contrário.

Sala das Sessões, 17 de abril de 2018.

REINALDO CENTODUCATTE
PRESIDENTE

internacional.ufes.br
Resoluções e Instruções Normativas

INSTITUTIONAL DEVELOPMENT PLAN 2021|2030

Federal University of Espírito Santo

Approved unanimously in an extraordinary meeting of the University Council held on March 31, 2021. Resolution No. 05/2021.



148 páginas
universidade do Brasil



Institutional Development Plan

2021|2030

FEDERAL UNIVERSITY
OF ESPÍRITO SANTO

Rector

Paulo Sergio de Paula Vargas

Vice-rector

Roney Pignaton da Silva

Pro-rector of Planning and Institutional Development

Rogério Naques Faleiros

Pro-rector of Administration

Teresa Cristina Janes Carneiro

Pro-rector of Student Affairs and Citizenship

Gustavo Henrique Araújo Forde

Pro-rector of Extension

Renato Rodrigues Neto

Pro-rector of People Management

Josiana Binda

Pro-rector of Undergraduate Studies

Cláudia Maria Mendes Gontijo

Pro-rector of Graduate Studies and Research

Valdemar Lacerda Júnior

Superintendent of Distance Learning

Maria Auxiliadora de Carvalho Corassa

Superintendent of Communication

Ruth de Cássia dos Reis

Superintendent of Infrastructure

Alessandro Mattedi

Superintendent of Information Technology

Renan Teixeira de Souza

Organizers

Pro-rector of Planning and Institutional Development

Aldous Pereira Albuquerque

Deborah Provetti Scardini Nacari

Leila Massaroni

Luciana Silva Araújo Barcellos da Costa

Marcelo Roberto Sarcinelli

Vitor Augusto Rocha Pompermayer

Silas Adolfo Potin

Desktop publishing

Leonardo Paiva

English version

Raquel Soprani dos Santos Paiva

Review

Felipe Furtado Guimarães

Pedro Alves de Oliveira Brito

Photos: *Arquivo Supec*



Dados Internacionais de Catalogação-na-publicação (CIP)
(Biblioteca Central da Universidade Federal do Espírito Santo, ES, Brasil)

Universidade Federal do Espírito Santo. Pró-Reitoria de
Planejamento e Desenvolvimento Institucional.
U58p Plano de Desenvolvimento Institucional 2021-2030 /
Universidade Federal do Espírito Santo. Pró-Reitoria de
Planejamento e Desenvolvimento Institucional ; [organizadores,
Aldous Pereira Albuquerque ... et al.]. – Vitória, ES : Universidade
Federal do Espírito Santo, 2021.
148 p. : il.

ISBN: 978-65-88171-01-1
Também publicado em formato digital.

1. Universidade Federal do Espírito Santo - Planejamento. 2.
Universidades e faculdades - Espírito Santo (Estado) -
Planejamento. I. Albuquerque, Aldous Pereira, 1980-. II. Título.

CDU: 378(815.2)

Elaborado por Perla Rodrigues Lôbo – CRB-6 ES-000527/O

Internacionalização no PDI 2021–2030

Um dos **sete** desafios institucionais: objetivos estratégicos transversais (OT)

ENSINO

- **OTE6.** Ampliar ações de mobilidade, visitas, parcerias e intercâmbios internacionais.
- **OTE7.** Estabelecer políticas acadêmicas visando à internacionalização da formação dos estudantes.

PESQUISA

- **OTP6.** Promover e ampliar a inserção de pesquisadores em parcerias técnico-científicas internacionais.

EXTENSÃO

- **OTExt7.** Promover práticas extensionistas e redes colaborativas com vistas à internacionalização.

ASSISTÊNCIA

- **OTA5.** Fortalecer as políticas de assistência e acolhida aos alunos e pesquisadores estrangeiros.

GESTÃO

- **OTG6.** Garantir as iniciativas de internacionalização da Universidade.

A large iceberg floats in a blue ocean under a blue sky with white clouds. The visible tip of the iceberg is small, while the much larger submerged part is visible below the water line, illustrating the concept of internationalization going beyond mobility.

Internacionalização da Ufes: muito além da mobilidade



Yuri L. R. Leite

Secretário de Relações Internacionais



Internacionalização da educação superior



Internacionalização da educação superior

“...processo de integração de uma dimensão internacional, intercultural ou global no propósito, funções ou oferta de educação superior.”

Jane Knight (2003)



Globalização

- Fluxo de conhecimento, valores, pessoas, ideias, etc. através das fronteiras
- Objetivos globais comuns: competências globais.



Internacionalização da educação superior

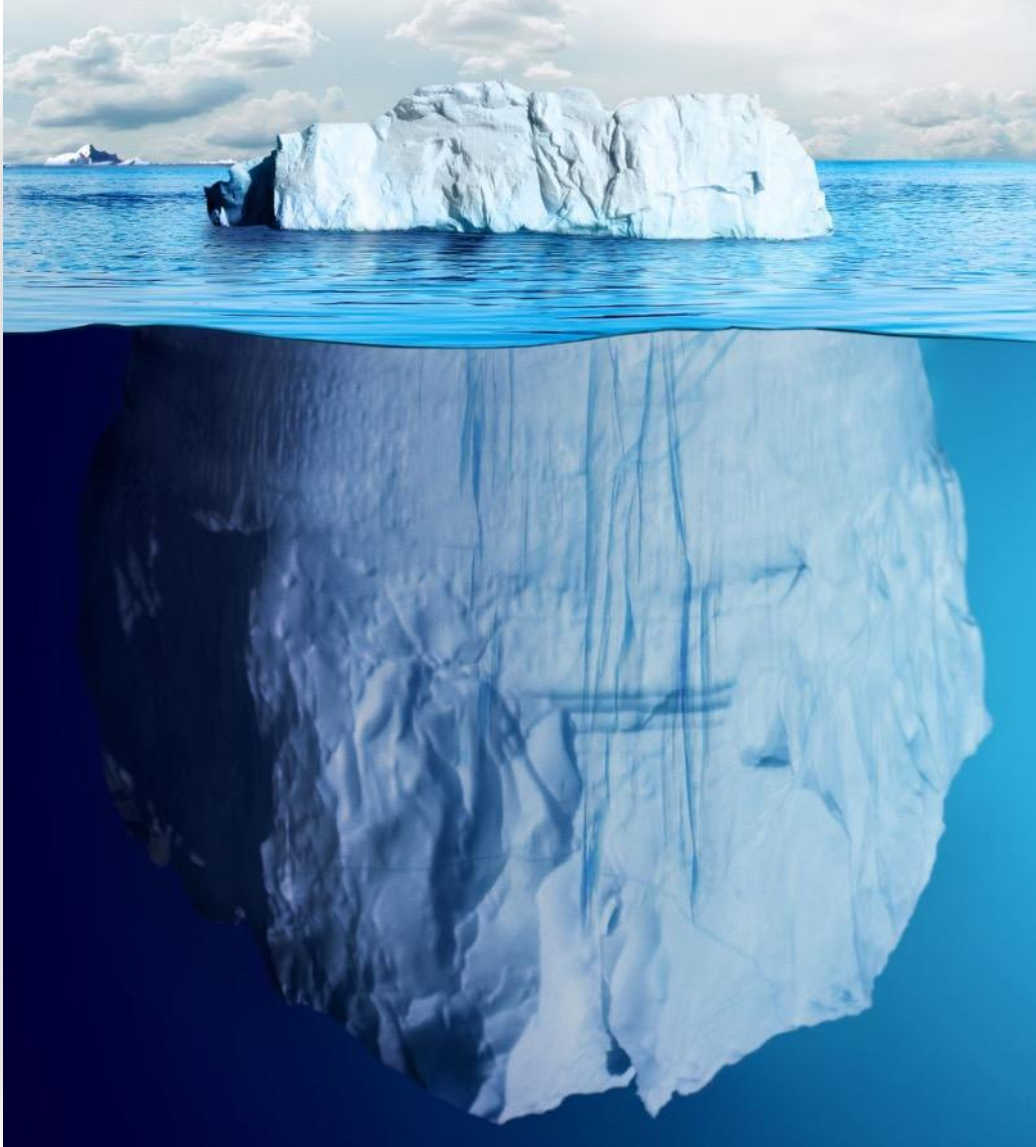

- Mobilidade estudantil *in e out*
- Diversidade nos campi
- Colaborações internacionais
- Pesquisas de impacto global
- Internacionalização em casa

Estratégia para aprimorar a qualidade do ensino, da pesquisa e da extensão

Mobilidade para a Ufes (*in*)



PEC-G

Programa de
estudantes-convênio
de graduação



Ufes: 157 alunos estrangeiros

- 47 cursos de graduação
- 9 cursos de mestrado
- 22 cursos de doutorado

- Desde 1965 (MRE): 6.000 vagas em 2023
- 342 cursos de graduação, em 102 universidades
- 69 países conveniados: África (29) e América Latina (25)

Mobilidade para o exterior (*out*)

- 137 alunos de graduação em 15 países
- Doutorado-sanduíche: cerca de 35 alunos/ano
- Editais: PMAI-G e PG
- Principais obstáculos:
 - alto custo
 - baixa proficiência
- Mobilidade virtual

PAÍS	Estudantes em mobilidade
Portugal	54
França	34
Itália	18
Alemanha	10
Colômbia	5
Rússia	5
Argentina	2
Outros	9



ASSOCIAÇÃO DAS UNIVERSIDADES DE LÍNGUA PORTUGUESA

PROGRAMA MOBILIDADE AULP

EX UNITATE VIS

Gostavas de realizar um intercâmbio académico para um dos países de Língua Oficial Portuguesa?

CANDIDATURAS ABERTAS ATÉ 1 DE MAIO

www.mobilidade-aulp.org candidaturas@mobilidade-aulp.org



Diversidade nos campi

- Acolhimento e integração: Programa Anjos na Ufes, idiomas
- Inclusão: bolsas e auxílios financeiros
- Eventos: feiras, workshops

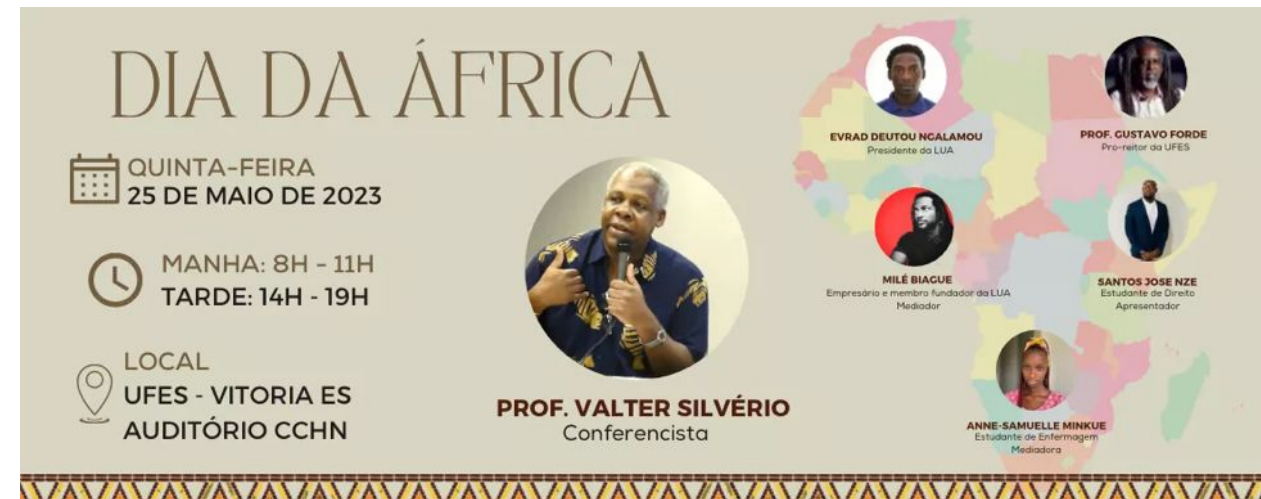

Colaborações internacionais

Scholarly Output [ⓘ]

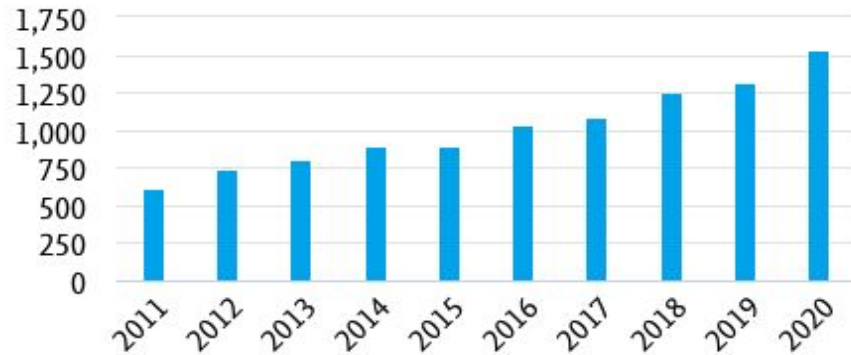

Overall research performance

10,166 ▲

Scholarly Output [ⓘ]

52.9% All Open Access

[View list of publications](#)

7,106 ▲

Authors

98,194

Citation Count [ⓘ]

9.7

Citations per Publication [ⓘ]

Collaboration [ⓘ]

[ⓘ] Metric guidance + Add to Reporting

Scholarly Output at Universidade Federal do Espírito Santo, by amount of international, national and institutional collaboration



Metric		Scholarly Output	Citations	Citations per Publication
International collaboration	25.7%	2,613	44,220	16.9
Only national collaboration	52.3%	5,314	40,581	7.6
Only institutional collaboration	19.0%	1,926	12,533	6.5
Single authorship (no collaboration)	3.1%	313	860	2.7

Urban environment for today and tomorrow



Temas

1. A questão social: desafios contemporâneos nas políticas públicas
2. Controle de doenças infecciosas
3. Aspectos tecnológicos

Programas de Pós-Graduação

- Educação
- Política Social
- Saúde Pública
- Biotecnologia
- Doenças Infecciosas
- Engenharia Elétrica
- Engenharia Ambiental
- Química



Pesquisas de impacto global



Pesquisa da Ufes integra projeto internacional que busca aumentar confiabilidade e velocidade da internet 5G

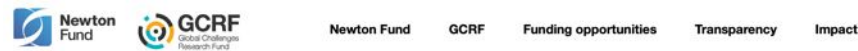

Newton Fund GCRF Funding opportunities Transparency Impact

Investigating the treatment of a killer disease spread by sandflies



14 JANUARY 2019

info Hansen

We are available in four languages



International PhD Program in Astrophysics, Cosmology and Gravitation

A joint program of 15 institutions in 9 countries

New call for 6 PhD positions: deadline on 30/6/2023

News on the international impact of PPGCosmo members



Brazilian associate institutions



Non-Brazilian associate institutions



Internacionalização em casa: idiomas

IFA | IDIOMAS PARA FINS ACADÊMICOS



CENTRO DE APOIO À ESCRITA ACADÊMICA



OFERTA COLETIVA DE CURSOS DE IDIOMAS

ANDIFES 100

Alemão
Inglês
Espanhol
Francês
Italiano
Japonês

Divulgação nas IES de **19/09** a **23/09**

Inscrições (início e fim as 12h) de **22/09** a **26/09**

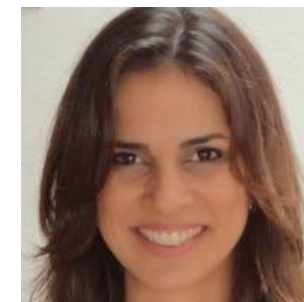
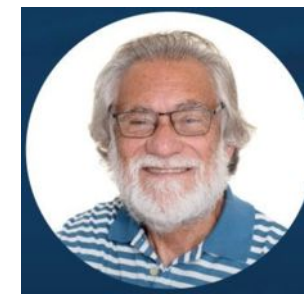

Internacionalização em casa



25 mil inscritos!

74 usuários de 30 países

A screenshot of the MOOCQUECA website. At the top, there is a navigation bar with the UFES logo and the text "Universidade Federal do Espírito Santo". To the right of the navigation bar are links for "PROEX", "SEAD", and "SRI". Below the navigation bar is a header with the MOOCQUECA logo and a menu with "A plataforma", "Cursos", "Realização", "Dúvidas frequentes", and a pink button labeled "Acessar Ambiente". The main content area features a large blue banner with a smiling woman in a pink hoodie. The text on the banner reads "Cursos gratuitos de extensão" and "Conheça a plataforma de cursos livres da Ufes". Below this, it says "Um ambiente virtual autoinstrucional com diversas oportunidades de cursos gratuitos com certificação." and a pink button "Inscreva-se agora". At the bottom of the banner, there are four icons with text: "Uma oportunidade para ampliar suas competências e habilidades.", "+14 cursos abertos", "+5 áreas de extensão", and "Certificação UFES".

A screenshot of a course page on MOOCQUECA. The top image shows a desk with a tablet displaying "Marketing Strategy", a pen, and some papers. Below the image, the course title "Comunicação e Marketing" is displayed in a light blue rounded rectangle. Underneath, the course name "Comunicação em Mídias Digitais" is written in a bold, dark blue font. Below the course name, it says "Carga Horária: 60 horas". At the bottom, there are four icons representing different aspects of the course: "AD" (Accessibility), "CC" (Creative Commons), "CC" (Creative Commons), and a hand icon.

- | | |
|----------------|-------------|
| Alemanha | Haiti |
| Angola | Hungria |
| Arábia Saudita | Itália |
| Argentina | Japão |
| Botsuana | Líbano |
| Brunei | Mexico |
| Bulgária | Moçambique |
| Cabo Verde | Montenegro |
| Camarões | Paraguai |
| Canadá | Peru |
| Colômbia | Portugal |
| Dinamarca | Quirguistão |
| Espanha | Reino Unido |
| Estados Unidos | Romênia |
| Gana | Vietnã |

Reputação internacional e redes de contatos



Rankings internacionais

	THE IMPACT RANKINGS	THE WORLD UNIVERSITY RANKINGS	QS WORLD UNIVERSITY RANKINGS	CWUR	RANKING WEB OF UNIVERSITIES	U.S. News BEST GLOBAL UNIVERSITIES
Brasil	11	27	28	30	20	33
América Latina	–	49	107	–	35	66
Mundo	401–600	1201–1500	–	1200	1065	1361

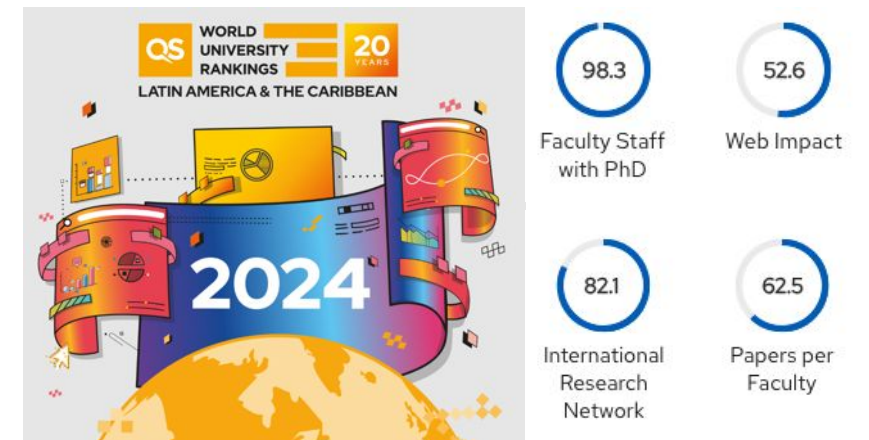

Ufes alcança sua melhor posição em ranking internacional de universidades



Acordos internacionais

> 150 acordos com 38 países

Engrenagem da internacionalização

Gabinete da Reitoria

Pró-Reitorias
Superintendências
Secretarias

CPInter:
Comissão Permanente de
Internacionalização



Associações



Agradecimentos



FUNDAÇÃO DE AMPARO À PESQUISA E INOVAÇÃO DO ESPÍRITO SANTO



CONFAP

Conselho Nacional das Fundações
Estaduais de Amparo à Pesquisa

Maria José
Pontes



Thiago
Prado



Flávia
Errera



Alexsandro
Meireles



Lisiane
Rodrigues



Raquel
Soprani



Frederico
Rigoni



Ana Rachel
Mendes



Felipe
Guimarães



Juliana
Fabre

SRI: Rapahel Alves, Milena Quintiliano

Idiomas: Isabella Chamoun, Isabella Souza, Nívia Nascimento, Pyetra Werneck, André Broseghini, Douglas Santos, Katilaine Garcia, Lívia Duarte, Sthefany Almeida

III International Week

Internacionalização da Ufes: muito além da mobilidade

19/09 | 10h - 11h30

Workshop

"Internacionalização para além da mobilidade"

Público Alvo: Estudantes da Graduação



Prof. Flavia Errera
Chefe da Divisão de Mobilidade para o Exterior da SRI

19/09 | 14h - 15h30

Workshop

"Passo a passo para construir parcerias internacionais"

Público Alvo: Docentes



Prof. Maria José Pontes
Chefe da Divisão de Acordos de Cooperação



Felipe Guimarães
Tradutor-Intérprete na SRI

*Haverá emissão de certificado

20/09 | 10h - 11h30

Workshop

"Acolhimento e orientação aos estudantes estrangeiros na Ufes"

Público Alvo: Técnicos-Administrativos



Prof. Thiago Prado
Chefe da Divisão de Mobilidade para a Ufes



Juliana Fabre
Secretária Executiva na SRI



Felipe Guimarães
Tradutor-Intérprete na SRI



Frederico Rigoni
Administrador na SRI

20/09 | 14h - 15h30

Workshop

"Construindo parcerias internacionais na Pós-Graduação"

Público Alvo: Pós-Graduação



Prof. Flavia Errera
Chefe da Divisão de Mobilidade para o Exterior da SRI



Prof. Alexandre Meireles
Chefe da Divisão de Línguas da SRI



Felipe Guimarães
Tradutor-Intérprete na SRI

*Haverá emissão de certificado

21/09 | 10h - 11h30

Workshop

"Compartilhando experiências"

Público Alvo: Estudantes estrangeiros



Prof. Thiago Prado
Chefe da Divisão de Mobilidade para a Ufes



Frederico Rigoni
Administrador na SRI

21/09 | 15h - 17h30

Encerramento

Palestra: "Estudos no Canadá"

Público Geral



Consulado do Canadá

*Haverá emissão de certificado

19/9: terça-feira

20/9: quarta-feira

21/9: quinta-feira

 <http://internacional.ufes.br>

 internacional@ufes.br

 (27) 3145-9205 / 4009-2046

 @worldufes

 @sri.ufes

 @ufesinternational

 @ufesinternational

EU SOU A
UFES _____



_____ no mundo

EU SOU O
MUNDO _____

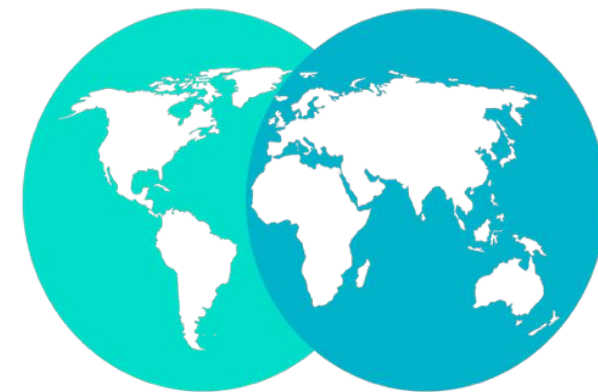

_____ na **UFES**